ミュンヘン補習校　校歌

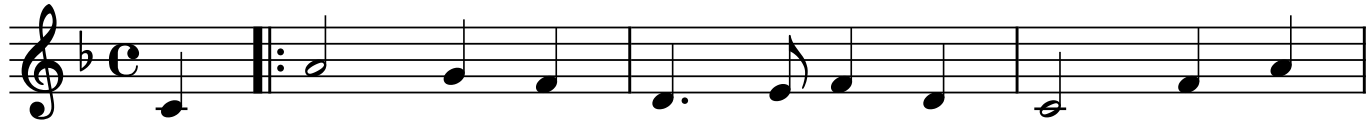

1. どようのはやおきつらいけ
にぎりゼンメルたまごやら
はようモルゲンさよなら
つかわかれるひがきて

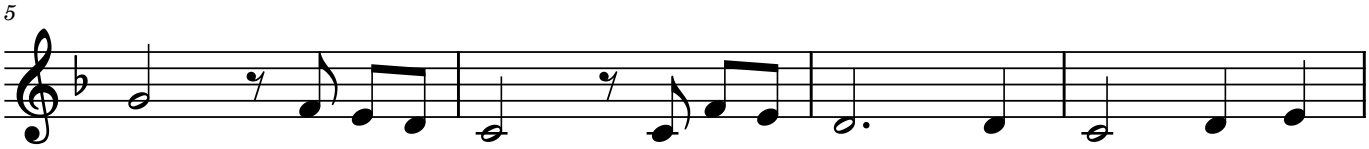

どせんせいみんなにまたあえ
きいつでもたのしいおべんと
チュースしゅくだいーぜんぶできるか
もともだちみんなをわすれな

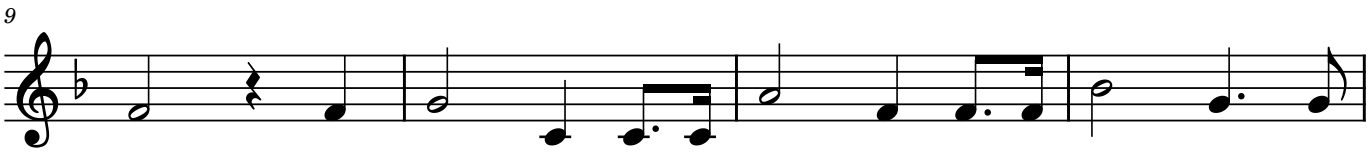

るーしゅうにいっかいだーけだか
うーにほんもドイツもだいすきだ
ないにほんもドイツもよくわかる
いせかいのどーこでもくーらせる
(♩.♪)　(♩)　(♩.♪)　(♩)

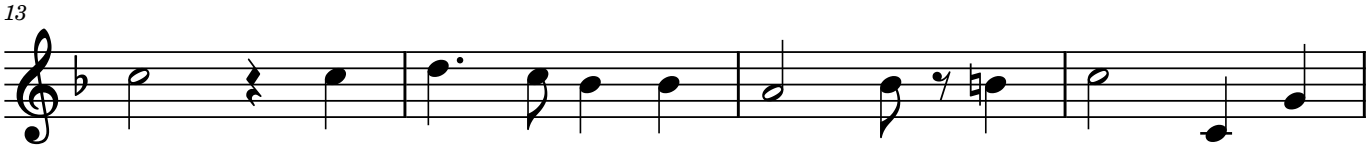

らやすみたくないほしゅうこ
よミュンヘンミュンヘンほしゅうこ
さミュンヘンミュンヘンほしゅうこ
よここでまなんだなかまた

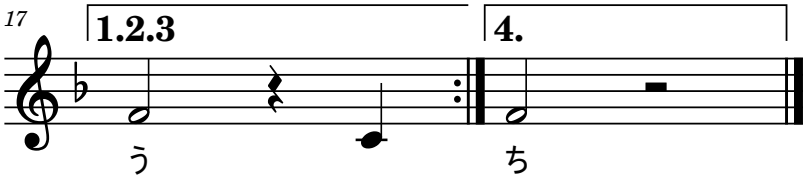

1.2.3　4.

う　ち
う　2.お
う　3.お
4.い